

# Notte Bianca LES

# Liceo Sandro Pertini

**Classi partecipanti:** III E - IV E

**Indirizzo:** Liceo delle Scienze Umane LES (opz. economico-sociale)  
Sezioni ESABAC

**Professore referente:** Professor Giulio Angelo Tortello, Scienze Umane



## Nel Liceo Economico Sociale

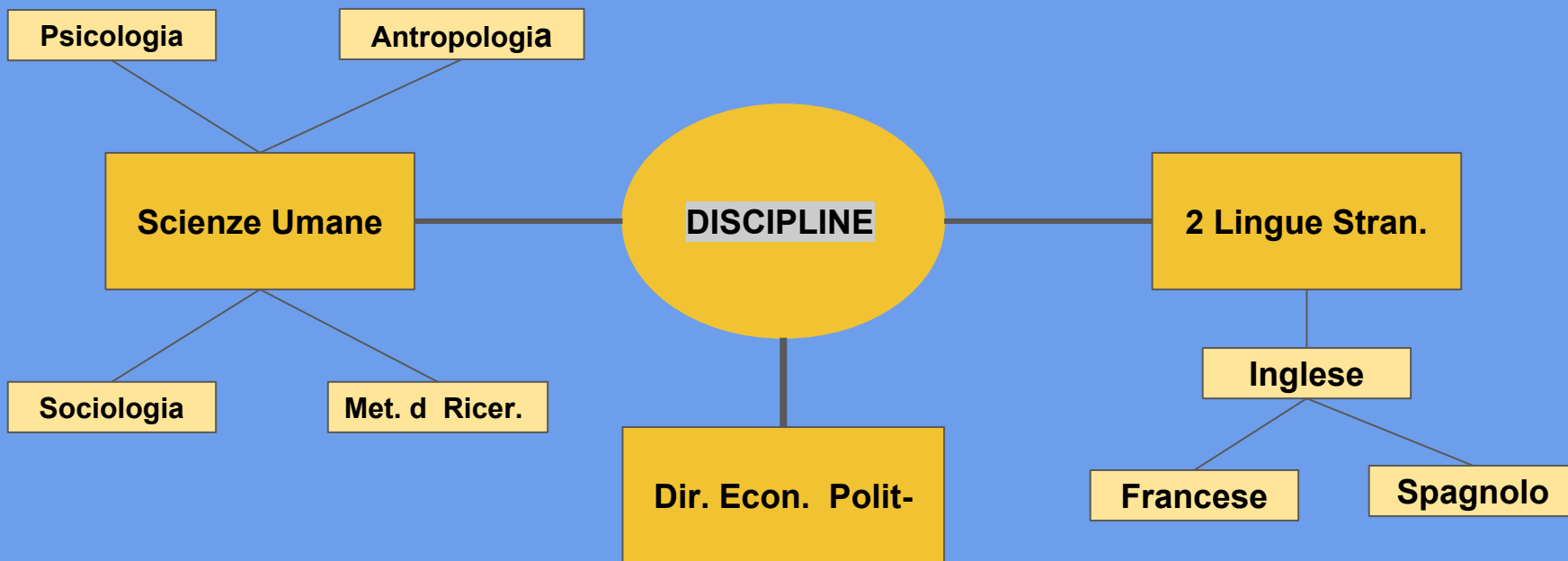



**IL DIRITTO AL DISSENSO**

**SALVIAMO LA  
PECORA NERA!**

# ***Sandro Pertini***

**“È meglio la peggiore delle democrazie,  
della migliore delle dittature”**

Nato a San Giovanni di Stella il 25 Settembre 1896

Morto a Roma il 25 febbraio del 1990 a 93 anni

- Combatte nella prima guerra mondiale
- A causa delle sua opposizione al fascismo
- E' arrestato una prima volta
- Esiliato in Francia
- Subisce un secondo arresto
- Subisce violenze fisiche e rischia di essere ucciso

Ricordato per il suo spirito libero e per il rispetto per chi esprime opinioni diverse.

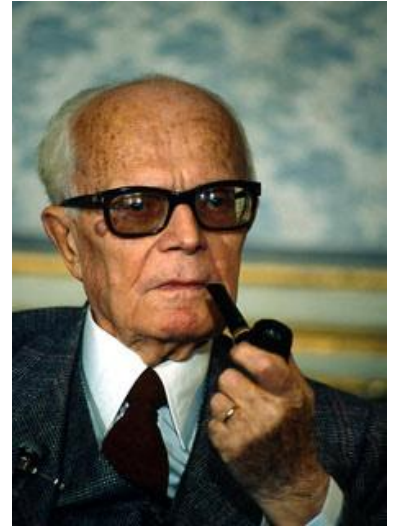

Acquisì i suoi principi antifascisti quando nel 1924 si recò a Firenze, città in cui in quel periodo prevalevano ideali socialisti e democratici, da cui Pertini venne influenzato.

# 1984

## *George Orwell*

- Ambientato in un futuro distopico con libertà di pensiero limitata
- Mondo governato dal Grande Fratello che “tutto vede e tutto sa”
- Il Grande Fratello controlla l’informazione
- Winston Smith non accetta il regime imposto



**È un dissenziente**

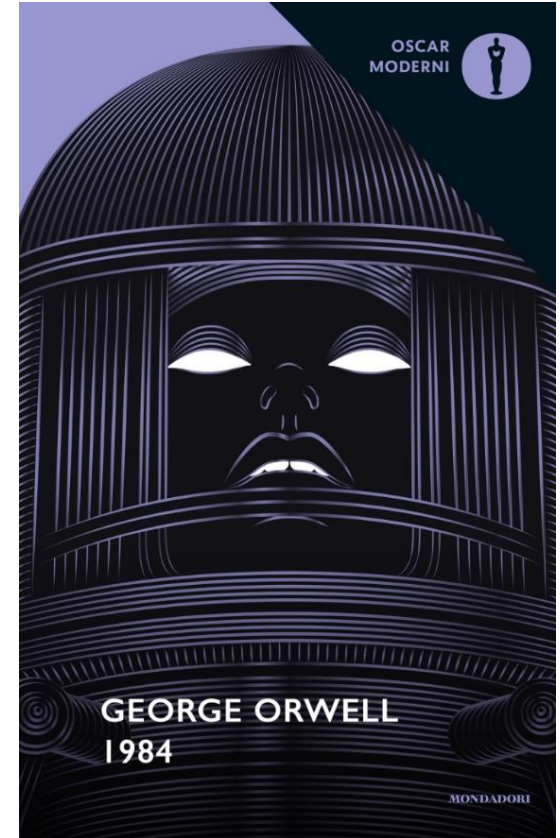

# Il mondo nuovo

## Aldous Huxley

- Anno di Ford 632
- Alfa, Beta, Gamma, Delta, Epsilon
- Tabù: madre, padre, nascite controllate
- Divieto di esprimere le proprie emozioni
- Rimedio all'infelicità: SOMA





Aforismario

**The medium  
is the message**

Il medium  
è il messaggio.

**Marshall McLuhan**

Aforismario

**“Non è importante  
ciò che  
comunichiamo  
quanto il mezzo  
con cui  
comunichiamo!”**

# Il conformismo nell'epoca dei social network

SISSA di Trieste

Teoria dell'equilibrio di Fritz Heider anni '50

- situazioni bilanciate
- situazioni sbilanciate



# ***Teoria dell'equilibrio di Fritz Heider***

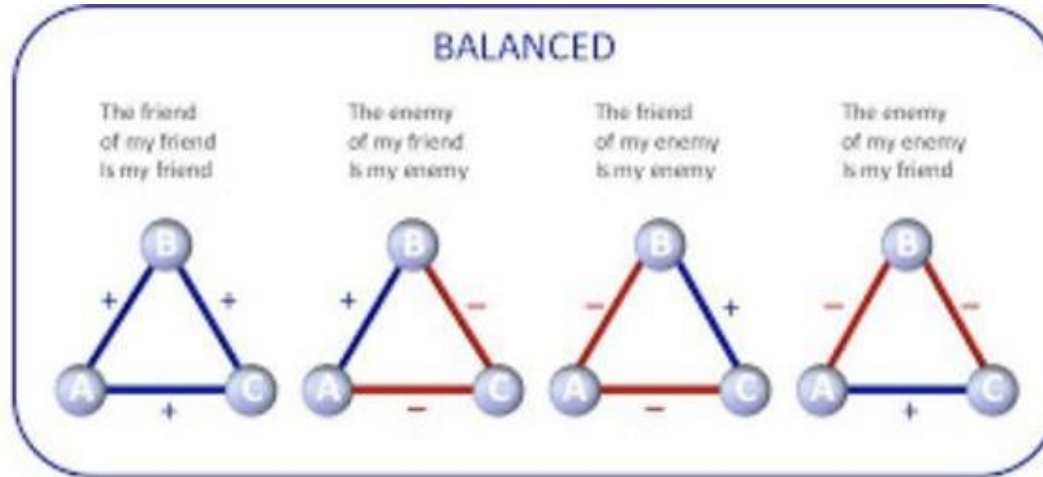

“GLI AMICI DEI MIEI AMICI SONO MIEI AMICI.  
I NEMICI DEI MIEI AMICI SONO I MIEI NEMICI”



Con i social è facile diventare dipendenti dalle opinioni altrui, si tende a imitare gli altri e a conformarsi alla massa per evitare giudizi negativi.

Questo processo avviene inconsciamente, nonostante si creda di esprimere liberamente ciò che si pensa, in realtà si è costantemente influenzati dalla pressione sociale.

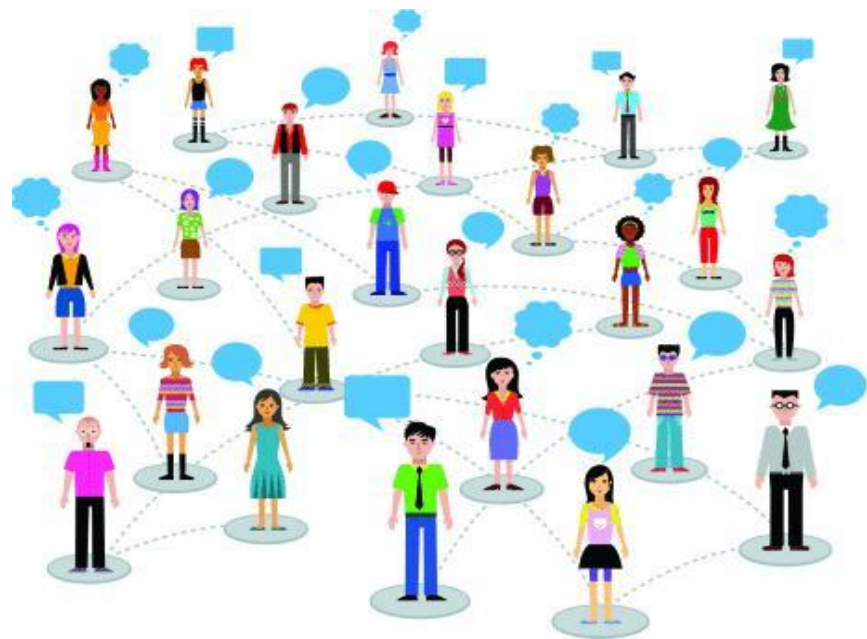



conformismo

Perché è difficile pensare con la propria testa?

## Psicologia Sociale

Studia le Interazioni fra individui E fra individui e gruppi

Analizza :

- La coesione
- La comunicazione
- Le dinamiche del gruppo
- I mass-media

# ***Muzafer Sherif***

È il primo psicologo che studia il fenomeno del conformismo.

- 1906, Fairbanks (Alaska) - 1988, Fairbanks (Alaska)
- Ha origini orientali
- Di famiglia benestante
- Conseguisce il proprio titolo di studio nel 1926 in Turchia
- Negli anni 30 si trasferisce ad Harvard dove insegna



# ***Esperimento (1935)***

- Si basa sull'effetto autocinetico
- I soggetti sono divisi in due gruppi :
  - 1° GRUPPO: esaminati individualmente
  - 2° GRUPPO: è diviso in due sottogruppi

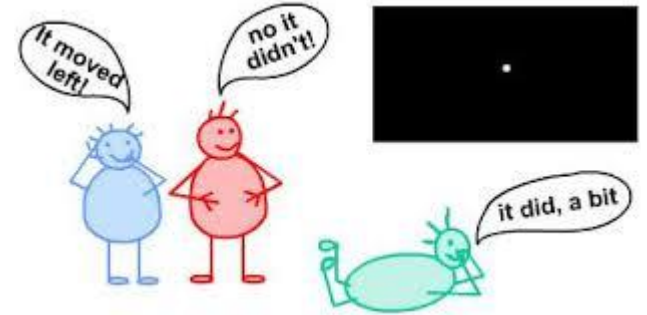

## RISULTATI:

- 1° GRUPPO: ogni soggetto sviluppa una norma individuale
- 2° GRUPPO: sviluppano **inconsciamente** una norma di gruppo

# ***Solomon Asch***

- 1907: nasce a Varsavia
- Si trasferì negli Stati Uniti con i genitori.
- E' noto per i suoi importanti contributi teorici e sperimentali.
- 1956: celebre esperimento condotto sul conformismo
- 1996: morì a Varsavia



# ***Esperimento (1956)***

- 1 gruppo composto da:
  - 5 soggetti spalla
  - 1 soggetto reale
- Linea di riferimento "R"
- 3 linee ("A" "B" "C") una della stessa lunghezza di R
- 3 tentativi

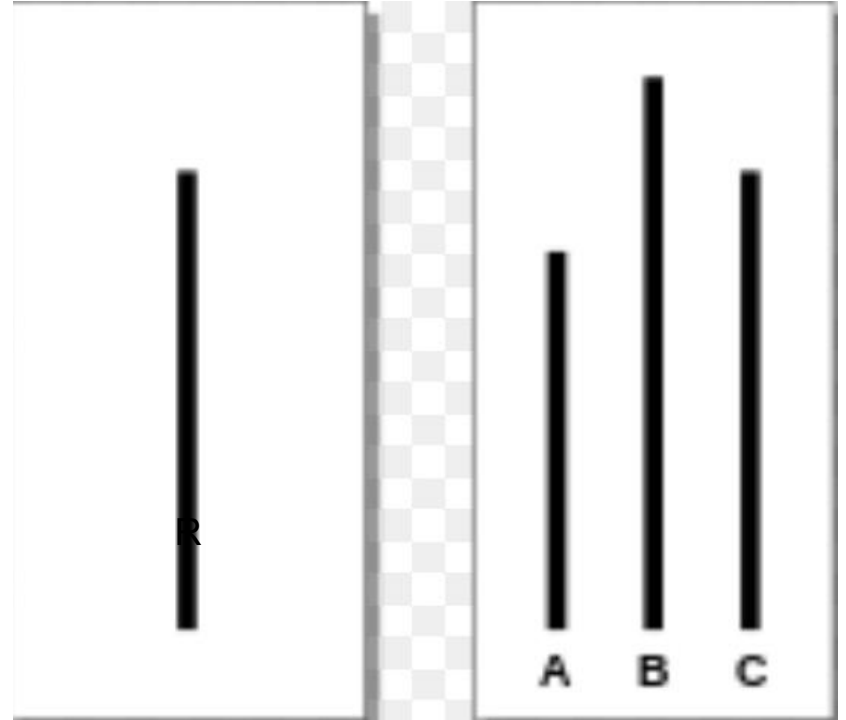

# ***Stanley Milgram***

- Stanley Milgram è nato a New York il 15 agosto 1933 ed è morto a New York il 20 dicembre 1984.
- È stato uno psicologo statunitense che trascorse la sua carriera di ricercatore e professore presso diverse università importanti.





# ***Esperimento (1961)***

- Studi riguardanti la determinazione del comportamento individuale, da parte di un sistema gerarchico e autoritario che impone obbedienza.
- Esperimento:

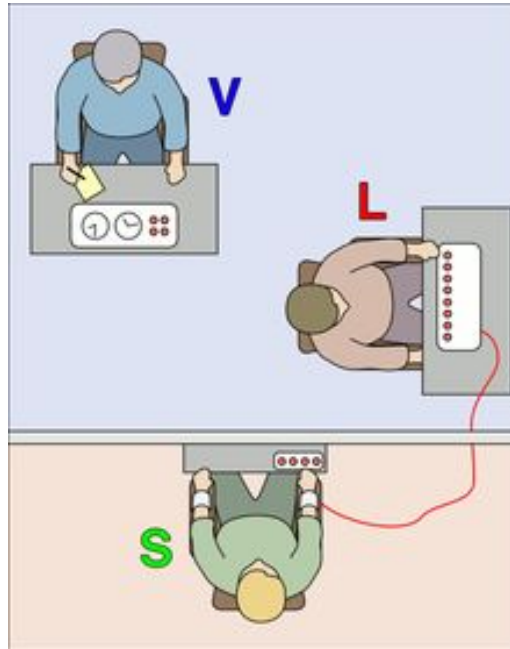

Il ricercatore (V) ordina al soggetto (L - insegnante) di punire con scosse elettriche, che quest'ultimo crede siano dolorose, un altro soggetto (S - allievo), che in realtà è un attore e complice. Molti soggetti hanno continuato a dare scosse elettriche nonostante le suppliche di misericordia da parte degli attori.

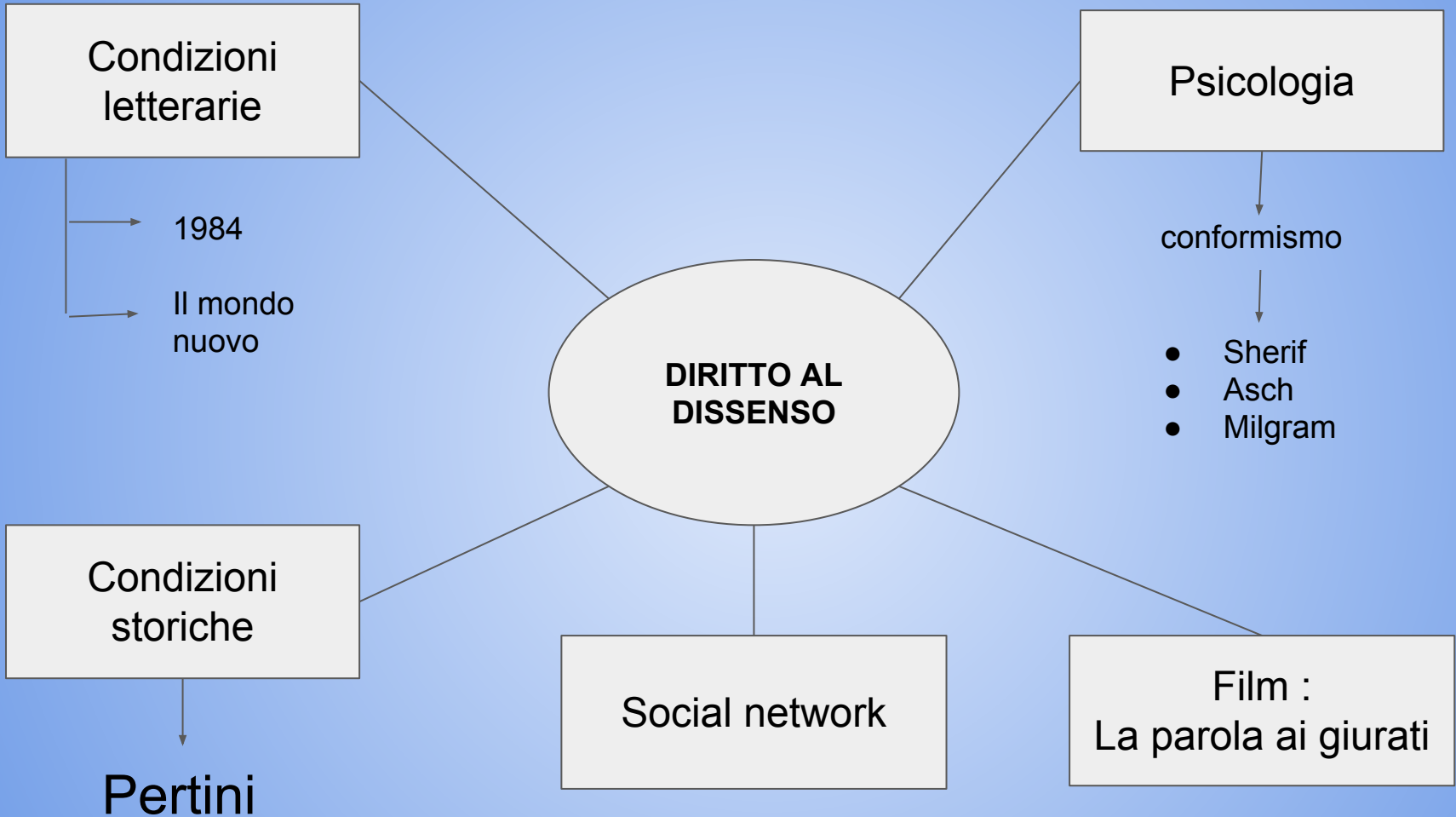

## ***Film***

- Titolo: La parola ai giurati
- Anno: 1957
- Direttore: Sidney Lumet
- Produttori: Henry Fonda e Reginald Rose



# ***Grammatica del film***

- **Inquadratura**
  - dettaglio
  - primo piano
  - mezzo busto
  - piano americano
  
- **Movimenti di macchina**
  - panoramica
  - carrellata
  
- **Sintassi: il montaggio**
  - piano sequenza
  - dissolvenza incrociata



# ***Meccanismi psicologici all'interno del film***

- **FACILITAZIONE SOCIALE:** la semplice presenza di altri individui influenza il modo in cui le persone si comportano.
- **PENSIERO DI GRUPPO:** la forte coesione tra i membri del gruppo produce spesso errori nei processi decisionali
- **PROPENSIONE AL RISCHIO:** all'interno dei gruppi si prendono decisioni più rischiose;
- **POLARIZZAZIONE DI GRUPPO:** un orientamento già preesistente tende a estremizzarsi,
- **DEINDIVIDUAZIONE:** (la perdita del proprio senso di identità individuale) e alla conseguente
- **DIFFUSIONE DI RESPONSABILITA'**

**GRAZIE PER L'ATTENZIONE E...**



**BUONA VISIONE**

**LA 4<sup>^</sup> e la 3<sup>^</sup> E LES**